第九千七百五十六號

叻報

德律風三百三十號

The "Lat Pau" Telephone 330.
Chinese Daily Newspaper.

本館在[illegible]實得力門牌十一號

PRINTED AND PUBLISHED FOR THE PROPRIETOR BY YEAP KWEE LOCK AT NO. 11 CROSS STREET, SINGAPORE

ALHAMBRA

爵南嗎勝影戲廣告

敬者特字通知　諸君共鑒本班由亦不里月一號起遷往鄰埠爲戲場而仍由美芝律出入因爲本班主人急欲在于現在原址建成新屋之故現在暫用之戲場凡屬各號椅位皆設電燈電扇其路雖由美芝律出入而特別鋪填不愁泥濘當天雨時摩多車馬車等均由美芝律入直至本班大門而出美女律凡屬官位一號二號三號皆設有新到新式可開可合之交椅其餘二角半及一角之椅位亦已另換新椅利便異常　茲本班定於廿五號即本禮拜六晚起開演新戲名曰威力此戲甚久計有五捲之多同演者二十二人其妙處不能言喻再此戲不過在坡開演六晚即將他遷　諸君有賞奇之癖者祈早惠臨幸勿交臂失之也

官位每椅銀二元　留存位每位一元半
一號位收銀一元　二號位收銀五角
三號位收銀二角半　四號位收銀一角

英一千九百一十六年八月一號　小坡電影戲班爵南嗎勝謹啟

PALLADIUM THEATRE.

敬者特字通知巴勝黏乃新設戲園坐落爲節律與東陵巴虱相對此園建設大半爲演影戲而成茲由然花里月廿二號拜四夜起每夜八點開門九點開演影戲茲有極好之劇本三四齣每夜影演以供　諸君快睹又已定卑不哇里月十八號拜三特演日戲以便童子來觀是日五點開演各號椅位童子均收半價本園所定規則乃是各種人在園內皆得平等之權利及所設椅位電火電扇等一如現在英京之大戲園又本園位價較之他家更廉伏望　諸君勿吝小費而失此機會來觀現有之精美戲圖爲禱　諸君有欲先購入場券者請赴土庫街羅敏申公司隔鄰摩直里公司採購每日由十點起售至五點止夜在勿勝士嗎沙律許公司出售每日由下午五點起至又九點止茲將價值列左

官位六椅銀十元　官位每椅一元五角
頭號位收銀一元　二號位收銀五角
三號位收銀二角半

英一千九百一十四年正月十五號　督理事入力七多士謹啟

減價廣告

敬者敝老號宜香烏龍茶條雅潔氣味清香久已中外通行茲爲擴張茶業起見再製玉花名種名爲芳香烏龍裝運到叻消售志在廣名不計現利每件置本廿元特減爲八折發售處仍在山仔頂陳生利內　諸君光顧幸乞移玉無任歡迎之至此佈

民國三年四月十五日
西歷一千九百一十四年五月九號　蔡宜香謹啟

補血靈丹

敬者人身強弱賴乎血之充盈血旺則強血少則弱故人欲強壯身體須補資氣血欲補養氣血非服華大保利無魚腥氣味之鱉魚肝油不可蓋華大保利之鱉魚肝油能養血補氣舒筋活絡生長肌膚諸君試服方知其妙如欲購買各藥房均有寄售認明請到採買便妥此佈　WATERBURY.

英一千九百一十三年二月廿五號

譯論

季佳日得士論限制戰區之先例　（譯九月廿七日大陸報）

日軍今既由龍口登陸。。復通過中立領土。。以攻青島之後。。在萬國公法中。。既無條文可援。。自不得不援日俄旅順之役。。以爲先例。。由是而有明文之公法。。於以嚴置。。而無明文之事實。。乃以推行。。且由是而一千九百十四年之邁舉。。乃可以靈談諸一千九百零四年之已事矣。。故對於今茲青島山東之戰。。吾人要不可不即昔年日俄旅順之爭。。以研究其有無可以援引之點也。。

按一千九百年。。庚子之役　俄兵乘機徑佔東三省城邑鐵道。。并踞牛莊營口沿海一帶之口岸而有之。。北向以圖高麗。。以迄於一千九百零四年日俄之役。。故當時東三省主權。。中國久已被奪於俄。。迨日俄戰起。。日兵除海戰外。。一面登陸。。以攻旅順之背。。其所佔地。。乃爲一千八百九十四年中國之租借與俄者。。一面則由高麗過鴨綠江。。節節進攻。。以交戰於奉省之南。。當日俄戰釁既開。。彼時中國政府。。乃按例宣布中立。。未幾而美國爲保持中國之和平與權利計。。於一千九百零四年。。二月十二日。。約會各國共保中國之中立。。并定日俄兩國之戰區。。以東三省爲限。。日人有記載是役之歷史者。。亦謂日俄開戰後。。日曾警告中國須嚴守中立。。未幾而美國乃向日俄提議。。謂兩國戰區。。應以平時俄所已佔者爲限云云。。美國自有此提議後。。各國皆承認之。。惟德國辟明須經俄國承認。。彼方承認。。然其時俄已盤佔三省。。自無不承認之理。。日本亦一致依允。。中國遂亦避明承認以遼河以東爲戰區。。其後日本雖欲擴其戰線至遼河以西。。然自謂不侵犯中國之同意。。彼亦無必然之志也。。當時日本公使之駐北京者。。允曾致文於外務部。。略謂（一）既爲中立國。。必有中立國應負之責。。必使交戰國尊重其中立而不致犯。。且必備一切當之辦法。。以防止交戰國之冒爲營試。。故中國除對於東三省已劃爲戰區外。。當嚴守各地之中立。。並嚴防他項之侵犯云（二）日兵自攻陷旅順大連後。。乃與數十萬之俄兵大戰於奉省以南。。乘總統羅斯弗。。於是乃居間調處。。由兩國各派全權大臣。。會議停戰。。而日俄之和約以成。。

吾人於茲。。欲即十年前日俄交戰時之情況。。以觀察其與目前英日諸國聯軍攻擊青島之舉。。有無歧異之轍焉（一）萬國公法中。。所載中立國之責任與權利。。其可評論之例甚多。。原有未經各國之確定者。。（二）公法所載中立各條。。內有一條。。已由一九零七年海牙和平會之審定。。採入十二發之約法內。。而爲各國所承認者。。即爲交戰國應禁止其軍火行李通過於中立領土之明文。。自此新例確定。。而一二百年前。。交戰國兩方之軍需。。皆得任便通過中立領土之得例。。遂已於此嚴止矣。。（三）此外中立條例之較和平會審定者。。乃爲禁止交戰國之兵艦。。停泊於中立口岸。。逾廿四小時之限。。按此項條例。。與前一次在日俄戰爭時。。同爲各國認爲應行遵守之例。。則在今日自應有同一之恪守也。。（四）査前日兵攻擊旅順大連時。。並無侵犯中國中立之事。。因其所據爲進攻者。。皆爲前六年俄國之租借地。。今日攻青島。。故亦無需用租借線以外地之必要也。。（五）日俄之戰。。劃遼東爲戰區。。因其地已久爲俄兵所佔。。故日俄雖處於被擊之地位。。而對於茲議。。亦願贊成。。若德在山東。。則除青島外。。並無侵佔至龍口之事。。且當中國未經宣布劃定戰區以前。。亦不聞有此等之舉動也。。（六）劃遼東爲戰區。。落議實發自美。。美爲當時中立國。。且未定議以前。。曾經通告而得各國之贊同。。若今日之事。。則絕風聞出於協約國一方面之衛商耳。。（七）劃遼東爲戰區。。日俄得同等之利益。。若今之劃定戰區。。則爲利於日。。而無益於德。。假使日猶執德可爲同一利用之說。。是不過開玩笑而已。。（八）遼東劃區之布告。。在俄既占三省以後。。而在日未於三省開戰以前。。若今之龍口萊州。。則在日早已蓄有占據之志。。且德於青島。。惟應租借線爲防守也。。（九）遼東劃區。。日俄兩方。。皆不抗議。。今德日之役。。在日則爲滿意。。而德向中國抗議者已四五處。。中國屢次之答復。。所以表明其不得已之故。。殊多爲辯之情。。（十）日俄之役。。中國對於東三省。。無法以止日俄之交鬨。。阻之既力有未能。。允之實萬不獲已。。當其時。。三省之主權。。已完全不屬於中國。。若今茲之事。。則殊無放棄公法條例之理由。。要不必懇置萬國公定之明文。。而援不能守完全中立之創例也。。總之戰事之延及中國乃可免而非不得已。。若日之攻青島亦然。。故若英若日若德。。固當竭力以合助中國之中立。。而不可使有劃定戰區事之發現。。其在中國一方面。。即便交戰國有破壞強通之舉。。亦仍當嚴守中立。。爲再三之抗議。。以使天下共聞。。若既經抗議。。而彼仍強硬執行。。自可以不任其咎矣。。蓋遼東之劃戰區。。中國實不獲已。。若夫今日之事。。中國仍能盡其本分。。以新合乎公法。。則自不致遭若何之損害也。。

本館專電

本館接十七號呂打由英京發來專電云頃接德國總督傳出信息云德軍攻破盎凡爾斯一役計獲俘徒四五千人其戰利品內有巨炮五百門及彈甚多并有輜重車運物之摩打車暨火車等此外更得糧食四百萬基羅格耶（按每基羅格耶約合英磅二磅二五即中國二十七兩然則四百萬基羅格耶合中國權衡已至六萬餘担之多矣）而粉及糧炭羊毛三項尚不在於此內而此三項核其所值已至五十萬磅之多德軍又獲得銅斤鐵條牛隻等多數又有包甲火車一輛亦爲德軍所得目今盎凡爾斯港內并無英比兩國之船隻祇有德輪三十七艘其機輪均經毀壞諸此船皆前被比國所拘者

又接荷京嗎士得嘞信稱近得德國官場布告德軍於禮拜四日已取得烏徑珍境

又接俄京信云附近華梳之戰德軍之勢已蹙後得新兵到援軍勢乃得復振惟俄國炮隊已據得險要之地德軍以五倍之衆來攻俄亦不爲所動後經俄之新軍趕至德軍乃退今計毀德所駐德奧兩國之軍隊約共百五十萬人而俄軍則有二百萬人

同日來電又云英國海軍大臣宣佈有英快艦一艘及水雷艇於是日下午在荷蘭海面與德雷艇四艘交戰德艇均經沉沒

德國快艦俄眠及勿禮士勞二艘駛至馬才利亞及勞鳥尼亞海面此艦乃係保護德國運船由勿米剛展輸者惟俄國已獲德國輪船二艘

同日來電云現在黑海當開炮壘甚設而呂打電報經已探得土耳其在於黑海有大活動之勢并云此事實爲確耗又接土京信謂土國艦隊經在謀士波剛港口聚集并有戰艦數艘已赴黑海此等舉動係因俄國黑海艦隊在此遊弋之故後又接電云土國艦隊現已回駐答謀剛海面等語

又接意大利羅馬都城信云與崙直禮士知地方政府經已下令將所有意人之在奧國船澳作工者概行驅逐意人聞之甚憤

同日來電又云近有德快艦涯耶缺扺火奴魯魯即檀香山海面欲在該處修理機輪諒須數禮拜之久始能修復惟美政府於此一事異常注意該恐其有破壞中立之違也

本館譯電

十六號英京來電云昨有某瀛船行抵臺芥隣境船中載有搖數得活之福某快艦車官三員海軍四十九名到境之後即道其登岸井間福某快艦被德水雷所中之後僅約五分鐘久即遭沉沒矣〇巴黎官場信云是日聯軍復有數處告捷來乙河北岸之聯軍巳攻據伊士打厘境而麻境東北之聯軍則已約進二基羅與打之遙目今聯軍并進至茵拖河岸之烏勿里（在仙美希之南）地方矣〇同日來電又云頃接俄京信稱德軍前隊巳抵距華蘇七英里之處被俄軍所敗至其戰綫則在該城之西計有二三十英里之長德軍敗退之後該處避亂之民多已復回故業而俄軍又將攻擊愛發俄洛及華梳之德軍殺退〇又接急兆洲因信稱委轉勿列率命往代叙將馬列接統非洲軍隊頃據勿列報稱有巡兵一隊在剛知得來亞地方與叛軍交戰幸而獲勝并執獲叛徒八十人

法領事電

法國駐叻領事接十六號法國來電云巴黎通佈前日電稱戰局全體均屬成功一事現詳査確未崩餽情今聯軍左翼計由邑里以迄海面一帶之軍勢日從雄强〇又接俄京信稱駐箚威士壽剛河左岸之俄軍已將各路來攻華梳及愛發俄洛之德軍殺退目下軍三施呂南方之戰仍復施行

選電

〇北京電　外交部昨以公文致日署抗議日兵侵犯中立佔據濰縣車站濰縣在近今宣布之戰爭區域以外星期五日有日兵四百餘名行抵濰縣惟其司令曾經先照會華官謂日兵無佔據該地之意日使署已將所傳日兵虐待華民情形電達日政府條料日政府將有嚴厲方法懲辦犯罪者及阻將來復起此種事端

福玉大藥行

固本補腎汁

此汁能壯腎培元能強腎固本能補先天後天之不足能使左腰右腎之靈活能復已散之元陽能生欲絕之真陰有病者能使之無病無子者能使之有子能使水火能相濟而挽色慾之相殘而振老年之痿敗誠普救眾生之妙藥也

腎元虧損 腎部勞傷 腎虛氣喘 腎冷精流
腎虧腿軟 腎弱腰痠 腎傷陽痿 腎寒液薄
腎燥精干 腎枯無子 腎家各病 悉為主治

每瓶銀壹元五毫 每打銀拾五元

分售處 各埠各藥房均有代售
泗水三昌公司 吉隆坡利華商店
吧城三昌公司 坤羅埠會豐商店

甲寅年八月十七日

石叻庇能會豐商店總代理

福至大藥行

白濁消淋丸

此丸能消解白濁培益元氣無論新起久患依時服食兩日之內痛除腫退濁止淋消解惡毒而扶元神是誠二濁五淋之聖藥也

流出白濁 必有微毒
解毒除淋 神效極速
白濁既好 培補宜早
去毒生精 此丸至寶
每大瓶銀一元五毫
每小瓶銀八毫

總經理
石叻 大馬路 會豐商店
庇能 新街 中法藥房
坤羅 北塞街 會豐商店
暹羅 新馬路 中法藥房
爪哇 小南門 三昌公司
泗水 陳地街 三昌公司

香港大馬路 中外知名

楊耀宗醫花柳丸藥

中西妙藥 存心監製 新毒舊毒 藥到患除 輕重各症 逢醫必愈

搜毒丸 此八寶搜毒丸中外馳名百發百中良藥專治疳疔芒菓瘰四日包愈重症各見功解毒速愈如神醫毒爛腳骨痛痔瘡遠年近日痛腫腐爛花柳各症藥到立效逢毒必解逢症必愈具丸上等藥料煉成並無辛苦瀉墜之弊每樽五服價銀二元

白濁丸 此丸藥到毒解立止花柳受毒實白濁症痾尿見痛龜頭紅腫內爽損傷痾尿時則痛內扣初起酒濕熱毒滑精沙淋血淋五淋等症輕者約重症兩樽毒清止濁百發百中妙藥多服補解正氣諸毒立除保無變症之患兩服壹樽銀六毫

骨痛水 本堂花柳骨痛搜毒藥水中外無二專治花柳遠年近日毒入筋骨疼痛寸步難移或週身上中下手足各部位見痛或瘡或腫酸軟餘毒未清等症藥到立刻見功逢痛止逢腫消逢毒必解逢症包愈真係神藥也一樽連服六日價銀二員半

固精丸 此丸專理腎氣血壯陽固本衛生第一藥品主治白濁久流精糊口夜夢遺洩腎虧陽事不堅臨陣退縮子嗣維艱滑精淫精婦人子宮虛冷經期不調長白帶流男女諸虛白病請嘗試之見效極速久流白濁九日全愈每樽價銀一圓

解毒正氣藥膠 本堂藥膠用龜茸熬膠加以三拾餘味妙藥合煉而成不寒不燥永不沉墜男女可服藥性和平扶元解毒並專治花柳新舊輕重各症及無論酒濕熱毒胎折瘰等毒未清者服後立愈每料一員

不憂丸 專治花柳初起各毒及宿娼防毒預早食此丸一二服逢毒立解保愈腸痔血熱痔漏腸風下血小便見痛疳瘰胎毒酒濕時毒等症此丸解毒得法正氣妙藥每樽兩服銀六毫

珠珀膏 此膏係修整爛肉拔毒生肌止痛第一妙藥治癬瘡疥瘡科疳疔芒菓爛腳爛肉湯火損傷外科諸般各症藥到自然全愈具藥店家有此膏可保無損爛平安每兩七毫五錢庄三毫半

埋口散 此散中西妙藥監製化腐拔毒生肌第一藥也專治癬疥瘡瘍疳疔芒菓魚口便毒爛腳爛肉外科花柳各症立刻埋口妙藥每樽定價五毛

除毒水 花柳各科各症萬應除毒藥水中西藥料化製無名腫毒痛瘋腐爛痰瘡大小雜症每樽二毫專治癬疥瘡頸瘰外痔疳疔芒菓疳瘰胎毒每樽定價二毛

洗毒塊 此藥塊專洗浸治外科花柳各症良藥癬疥瘡疥菓魚口疳疔芒口醫毒爛腳痔瘡症小兒胎毒諸般各症痛癢腐爛瘋癩等症俱是洗用逆滅浸用藥到毒散瘡愈每塊弍毫

天下第一癬藥 此癬藥不論遠年近日牛皮癬對面癬金錢癬飛蛇紅雲血癬陰陽癬濕癬癬疹太多本堂癬藥不論諸般惡毒癬症藥到見功限日包愈實驗多年妙藥有者請試之每樽價銀弍毫

分售處
坤羅北壟街會豐商店
泗水陳地安街三昌公司
吧城小南門口三昌公司
吉隆坡葛蘭街利華商店
暹羅觀音亭口中法藥房

甲寅年八月廿七日

石叻庇能會豐商店總代理

香港楊耀宗謹啟

鷓鴣註冊商標

返老還童

育亨賓固本片

◆此藥片如有欺言無育亨賓質願補港銀一千大元正◆

夫陽痿腎虧軟弱之症皆由真元耗傷此乃男子之通病也因受病者不得良方懸壺者又無妙藥所以陳陳相因除燥烈之品均無秘訣實害世誤人誠非淺鮮蓋男女婚姻伊始身體強壯陰陽和洽琴瑟調和此老少種子之所由來也

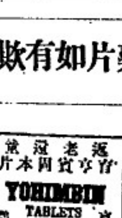

◉若先天不足後天虧損或以房事過勞與精耗竭以至神昏眼倦腰痠腿軟舉步艱辛患斯症者以為醫藥罔效搔首問天今有鷓鴣牌子正育亨賓固本片為之最靈驗此藥片用育亨賓樹皮製煉成精其育亨賓性質人所共知再合以貴重藥品化學泡製性極和平且無燥熱猛烈之弊有返老還童之功與別家所售無育亨賓質者不同如君不信請一試之

此片專治陽痿腎虧將廢及一切虛弱等症最為靈驗服之能為精神延年廣嗣無論皓首老人青年弱體連服三天定必元陽充足活潑生機操券可待無論何種補品均未有此藥之功效實為冢之聖藥譽云替天地之化育易曰精固足以幹事惟此育亨賓 為謂予不信請嘗試之經驗者所贈保證書多不勝載錄以遺來人乃能道其詳 ◉服法每日兩次每次服二片飯後用茶送下連服三天定見奇效從此根本堅固自能任意歡樂可保一生強健

注意 近有亂玉之碔砆私心射利以亂偽真凡欲購正育亨賓固本片者請認明瓶外有鷓鴣商標方是真貨如無便假冒賜顧諸君留意辨明不至再受奸商欺害也

每筒一元五角 每打十伍元 批發特別相宜

分售處 荷蘭 泗水 吧城 三昌西藥公司發售 吉隆坡葛蘭街利華商店 暹羅觀音亭口中法藥房 石叻 怡保 吡能 會豐商店

南洋總代理

總發行香港永樂街肆拾壹號瑞昌西藥行啓

叻報附張

每日隨報附送
星房虛昴停刊

諧文

戲擬上蒼厭亂誥誡文　是

自世道日趨于爭競、研奇鬬巧、角智爭能、造物精英、幾爲之發洩殆盡、殊不知上蒼愛人以德、或予或奪、自有權衡、其所以不惜宇宙秘藏、推闡五金之作用、怒發兩大之菁英、使五族烝民智識、潛滋暗長、日異月新、以增進文明世界者、是豈無所用其心哉、良以闢天以來、歷今凡廿世紀、人羣之衆、戶口之繁、已不古若、倘猶是緊守洪荒故事、不幾令寶棄于地、用棄其才乎、夫天道無親、惟德是輔、上蒼既秉其覆幬之公、以位育乎下民、爲元首者、應如何上體昊仁、下恤民隱、以保守環球幸福、主持國際和平、天心方有當也、奈不此之審、僅兢兢焉、日經營于武備之途、長致志于侵畧之策、以有限之物力、供無已之誅求、以有用之精神、作不祥之計畫、槍炮也、炸彈也、艨艟也、飛機也、精日求精、利益求利、種種建設、無非爲善備陸戰海戰空中戰之勝利品、傷財害民、莫甚爲甚、機之所伏、有觸卽發、彼列强之挾此雄心、躍躍欲動也久矣、本上蒼思欲有以矯而正之、勢不能不肇啟戰端、俾有以試其鋒而待其敝、與沙戰事、非上蒼之不仁也、實欲使爾等翻然改悔、藉知兵凶戰危、今古同戒、銷雲炮雨、玉石俱焚、值公理之可憑、悔强權之難恃、息戰時期、當必在指顧間耳、又豈料烽火蔓延、殿四既遭慘禍、風雲變態、遠東復陷漩渦、死者已矣、毀逾百萬、生者何爲、轉于溝壑、天昏地黑之中、忽忽者殆過三月矣、今據下界神靈、紛紛奏告、戰線以內、人民狼籍、彈子紛飛、屍塡烈治之城、血滿里只之宮、新都陷矣、宮室爲墟、舊都傾矣、山河若析、飛鳥翱翔乎霄漢、禹戰月宮、魚雷佈滿于海濱、殃運水族、傷心哉戰禍也、而戰線以外之五洲工商人等、復因戰雲影響、瑣尾流離、顛連無告、商業束手、工人待斃、撫慈哀黎、益堪憐憫、本上蒼仁愛爲懷、豈容坐視不救、因悔禍乎既往、更厭亂于將來、用特昭示天文、大申誥誡、勒限爰戰海陸將兵、盡三日各率軍隊、退回原國、以弭禍災、三日不能、至五日、五日不能、至七日、七日不能、是終不息戰也、是終不有上蒼也、不然、則是爾等發頑不靈、上蒼雖有旨、不聞不知也、夫爲人道之蟊、干天遣之和、不聽其旨、不思以息之、與蠻頑不靈、爲軍民害者、皆可殺、本上蒼當施化工妙用、下勤神令、徵集仙徒、舉世上堅輪利器、悉變而粉碎之、收回五金之富產、錮蔽七吼之良知、必使爾下土生民、漸躋渾渾、盡返爲混沌時代而後止、其無悔、

叢談

大理之怪症

雲南大理府近日忽然發現一種奇症初起時患者覺鼻孔中無故生蟲蟲形頗似螞蝗粘貼鼻喉之間痛癢難耐欲吐不出欲嚥不下未幾則蟲深入頭部卽不能救藥而死先是僅一異民忽染此症醫者以爲因飲水誤食螞蝗所致未疑爲奇症之發生也久之日漸傳染遂至蔓延城中患者甚衆死者已多醫者束手不知此症之所由來現有將死體考驗者其法以藥末吹入鼻中便蟲蠕出猶能蠕蠕然動云

贛垣大雪奇聞

贛垣九月十八日八句鐘時忽然天空下雪猶毛片亭飛翔空際其時日光甚大殿瓦融消歷四十分鐘之久始止衆人聚觀時有人謂前清乙未年本城內席公祠及德外蛟橋一帶天雨紅血當以爲不祥今値陰歷七月天氣熱度甚高不知何以忽然下雪與乙未年一紅一白相比例者或又謂雪色白屬金主多事者紛紛妄測是日之雪本城如南昌府育德勝門城內關棕帽巷駱馬椿東湖邊等處而較甚廣各處有人登高覽遠或以測遠鏡窺之頃刻間全城傳爲奇事云

特別紀載

日本報之青島戰事

大陸報載日本日日新聞九月十九日濟南電云日人因中國當道嚴密之干涉以致濰縣以東不能前往遂有肯謂與中政府新近限定青島戰地之宣言相抵觸濰縣實在戰地內也

中央新聞二十一日北京電云濟南消息膠州至青島之電線已爲日軍割斷膠州高密華人對於日軍感情頗好並於日人購買軍需時予以極端之便利某案於早稻田明治等大學之中國少年多人現爲日軍及華人間之通譯卽懸高密之中立事務所已移至萊陽及安楊　譯音　因該兩處已有戰爭影響故也日軍佔有膠州卽懸高密後卽將其地德國教士派兵送往濟南南關陸昌爲德人購至青島惹恐陸昌實在濟南

時事新聞二十日煙台電云青島於山東將軍嚴重抗議後始准華人出境有體面之華人現都逃出租地之外留者惟有少數看守夫役而已

時事新聞二十日濟南電云十三日有奧國水兵八十三人德婦二人由濟南乘車開赴青島濟及五時車至膠州時日兵已占該處鐵路乃上車檢查與兵皆着便服僞稱爲紅十字會會員高懸紅十字旗欲仍前進日兵不准令其下車告以若違命令與赴青島定遭鎗斃云德婦則聽其前往日兵當時未曾拘留奧人因不知其爲水兵也高密至膠州之火車刻已停駛德兵在鐵路上守衞甚嚴青島偵察隊首領在車站遇有可疑之華人殺自逐一盤詰高密之西有德國男子三十婦孺二十十四日有騎兵若干出現於高密但現在未見其蹤跡十七日早晨有德人三華人二十携帶鐵路工程器械從膠州方面乘機車而至高密大約因膠州城已被日軍所佔故將鐵路毀壞而後來此當將高密車站候車之人驅散緊閉其門站前之電報機及重要文件等類皆取置機車中後乃向西疾駛而去

又二十一日濟南電云膠濟鐵路總理經中國中立局委員李君之介紹與日本騎兵司令會議一次其宗旨乃欲與日車定利用鐵路之調停辦法中國當道曾出訓令謂交戰國如有破壞中國中立情事當以武力阻之袁總統發洋兩萬元以爲濰縣等處之兵中國政府受德人之唆使不准交戰國人穿越中立境地而入戰地並不尊重其所發之合法聲明德國破壞中國中立利用鐵路裝運戰具兵士今日軍甫佔得一部份鐵路中國便有此舉蓋欲以保全中立之美名而干涉日軍之行動也

康樂臨門汝要啟門否

何以尙留病夫於屋頂之下韋廉士大醫生紅色補丸佇候門外已久彼具康健之能力適足以除此病敵也因閉門愈久病穴愈深其致病之故在血衰除補血外欲得體健斷乎不能○韋廉士大醫生紅色補丸在天下各國治愈血虧體弱所致各疾已歷二十五年何以不開門迎接如廣東石岐著名善士程北海君之痊愈程君云數年前余身體衰殘胃口失調以致柔弱不堪竊以爲年老力衰之故余家屬深恐余壽命將終一日閱新聞紙載有韋廉士大醫生紅色補丸有建造身力之奇功余卽姑爲試服之未幾覺氣力漸增形像活潑接連服之果將衰殘之狀老弱之態以及一切各病恍然若失飲食極有滋味矣韋廉士大醫生紅色補丸無論男女老幼均可服用能健體壯身久爲醫藥界中所推許能治　胃不消化　腦虛百損　少年斲喪　夥事無能　血薄氣衰　皮膚瘡恙　以及婦女各症尤爲靈效無比因此丸能生新血增肌肉使全體各部有力也　韋廉士大醫生紅色補丸天下各處藥房商店均有出售或直函星架坡土庫街頭韋廉士醫生藥局函購亦可　價銀每一瓶一元二角半　每六瓶七大元　星架坡幣　郵費在內

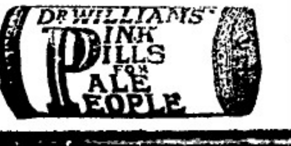

茲有最好機會給與　諸君因有
英國所製之頂上旬蘭烏蜜酒償
甚相宜　諸君宜亟試取用之勿
失此機緣也

英一千九百十四年七月廿九號
牙直里有限公司謹啓

COLUMB TYRES.

哥林打耶公司廣告

啟者本公司新設一寫字樓在於新嘉坡售賣摩打車　摩打單車　及腳踏車之樹乳輪等此輪名曰哥林樹乳輪其工料甚爲精美且價亦相宜　諸君有欲知其詳細者請向售賣樹乳輪之各店及摩打車出稅處幷本公司駐紮賃得力四州府　爪亞　蘇門荅臘　暹羅等處之代理人詢問或逕來本公司寫字樓內便可取其價單幷知其一切情形焉賜玉臨不勝厚幸再本公司設在勞民申律門牌五十一號德律風一千五百一十號併此佈告

英一千九百一十四年四月廿三號

哥林打耶公司謹啟　效

THE COLUMB TYRE Co. (Far East)

51, ROBINSON ROAD.　TELEPHONE 1510.

SINGAPORE.

電車有限公司告白

啟者本公司特字通知　諸君知悉茲將早晚電車來往各段道路之時刻列下

第一段由丁律起至石叻門止　頭帮車每晨六点半由丁律開行　六点半由石叻門開行　尾帮車每夜十点五十分由丁律開行　十点五十四分由石叻門開行　以上之路每六分鐘有車一輛來往　每夜十一点半尾帮之車由石叻門開往電車公司經過忽勿里芝律及勿勝士嗎沙律

第二段由丹戎巴葛起至牙籠止　頭帮車每晨六点四十四分由牙籠開行　六点四十八分由丹戎巴葛開行　尾帮車每夜十点四十四分由牙籠開行　十點三十二分由丹戎巴葛開行　以上之路每八分鐘有車一乘來往　每夜十一點一十六分鐘尾帮之車由牙籠開往電車公司經過勝灣拿實得力及實籠岡律各搭客乘坐此車欲往丹戎巴葛者可到勝灣拿實得力下車另搭他車便得而勝灣拿實得力之電車每夜十一點半鐘開行

第三段由丹戎巴葛起至勝灣拿實得力此　頭帮車每晨六點半鐘由丹戎巴葛開行　六點鐘由勝灣拿實得力開行　尾帮車每十一點五十六分由丹戎巴葛開行　十一點三十分由勝灣拿實得力開行以上之路每三分鐘有夜巾一輛來往　每夜十二點尾帮之車由丹戎巴葛前往電車公司經過忽勿里芝律及勿勝士嗎沙律

第四段由禮佛酒館起至巴耶里峇止　頭帮車每晨七點鐘由禮佛酒館開行　六點二十四分由巴耶里峇開行　尾帮車每夜十點二十八分由禮佛酒館開行　十一點峇四分由巴耶里峇開行　以上之路每八分鐘有車一乘來往直至夜九点峇四分爲止已過此時則每十五分鐘有車一乘來往禮拜六日及禮拜日此路之車每八分鐘有車一乘來往直至十一点峇四分止　此夜車由禮佛酒館開赴勝灣拿實得力乃十点四十四分　十一点　十一点一十六分　十一点二十四分　尾帮車每夜十一点二十四分由勝灣拿實得力前往電車公司　諸君購買車票祇能用在該路特此佈聞

英一千九百一十二年六月廿九號

電車有限公司謹啟

英國高路厘有限公司

超等馬人力車輪樹膠条

商標 444號

CONNOLLYS'

"4 4 4"

RUBBER TYRES.

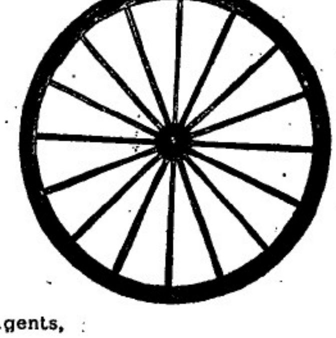

Sole Agents,

The Union Trading Company.

此車輪樹膠条本坡所沽人力車及馬車各大商店均有代售蒙　諸君光顧　幸留意焉

新架坡總代理人美隆洋行

英國美路有限公司

腳車　電腳車　發行

THE BEST MACHINE

The "Veloce"

THE BEST MACHINE

Sole Agents,

The Union Trading Company.

36, ROBINSON ROAD.

SINGAPORE.

本坡各名誉車店均有代沽

新架坡總代理人美隆洋行

英一千九百一十四年正月九號

咳嗽有如利劍

傷風咳嗽能使肺經損壞且易致肺管氣管發炎身體久虛甚或發生癆症卽爲最可怖之症因患此而死者其數較之死於戰場者尤多也凡患咳嗽者其身體各部必致軟弱故醫士有云切勿輕視傷風咳嗽須服食司各脫乳白鰵魚肝油因此著名聖藥能止咳除嗽強健肺部使病弱之身體得以再造

柔弱之小孩可由服食司各脫乳白鰵魚肝油變爲強壯年老者服之得生新力孕婦服此獲生強健之嬰孩君將以試服此藥之日爲一生最大幸福之日

(一)

商標

SCOTT'S Emulsion

然須宜審愼奸偽牟利所製無價值之贗品於購買時認明漁夫負魚之商標凡無此異牌者慎勿購買

諸君欲得以上魚油之小冊請卽往新嘉坡惠娛有限公司便取

此標牛乳曾供大英君主五印度大皇帝飲品及曾
承供英國海軍衙門兵部衙門印度事務大臣衙門應用

"Nestle and Anglo-Swiss Condensed Milk Company (London)
Singapore, Penang, Kuala Lumpor, Bangkok!"

MILKMAID MILK.

特字通知女人標牛乳天下銷流至大

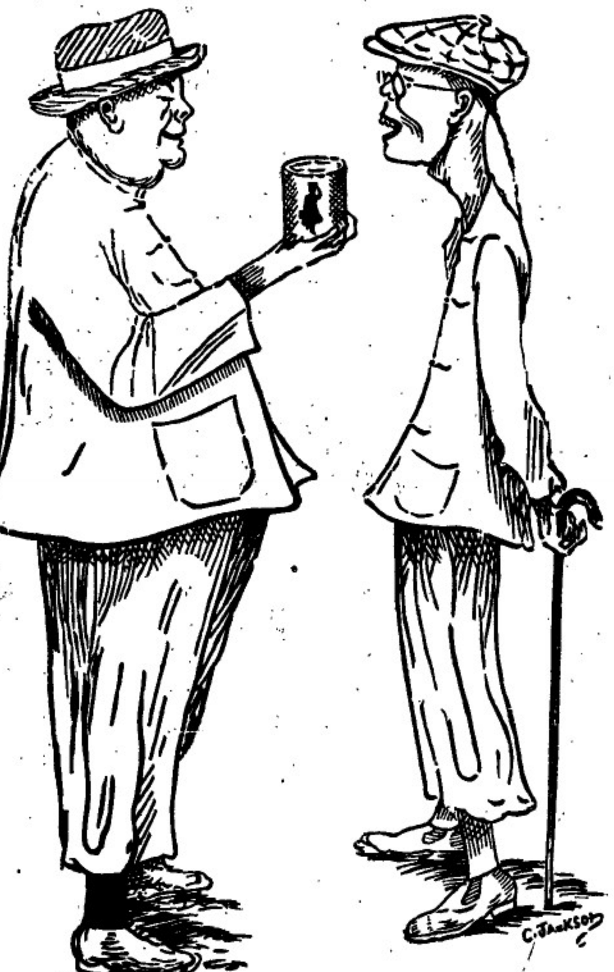

以上之圖乃是身體强壯之人向身體衰弱之人說明此標牛乳之有力[illegible]
令身體强壯是聞因爲予身當予幼時常將女人標牛乳與予飲
料爾至今仍飲此標之牛乳當予出外遊歷時常帶女人標之罐頭牛乳
名曰原質之女人標牛乳因爲予知若飲此標牛乳可見果確飲水[illegible]
稱此乃最好牛之乳及其乳皮並非濃稠及香味之牛乳而又不[illegible]
倘若有諸君　欲得强壯一如上圖所繪强壯之人而不作衰弱之人者
必常飲女人標之牛乳此標牛乳天下商鋪均有發售而且四州府及本
坡國家均常取此標牛乳以供醫院等處之用
英一千九百一十年七月三十一號　二

嗎根代望即有利銀行告白

啟者本銀行創設有年茲將本行情形詳開如左　本行批准共銀
本銀一百五十萬磅　現定本銀一百一十二萬五千磅　已收本
銀五十六萬二千五百磅　盈餘積款共有四十六萬五千磅　本
銀行總寫字樓在倫敦　凡諸仕商寄本銀行之款其一年限期者
以四巴仙息算　六個月限期者以三巴仙半算　三個月限期者
以三巴仙算　來往短期數則以二巴仙按日計算凡屬銀行應爲之
生理本銀行均可承造　諸君光顧請移　玉趾臨商面便妥
大英一千九百零九年亦不里月十六號
嗎根代有利銀行駐叻總理人見卜士嗎爐　啟

諸君若行路一日則腳腫甚痛及甚苦此等危險係因腳腫致能跛
疾伏從　諸君詳閱下列嚮爐力閣君之言　予染腳腫症已歷兩
年之久醫生及各項藥品治之不愈
當時予已延聘上醫生四位調治矣
効予用 (Chinese Oriental Balm) 烈無
多敬奧連打嗎卷　不久便獲全愈
烈多敬奧連打嗎卷　乃是速愈
之藥及治外症之第一良藥有加
傷損　腳風等症　此藥每樽一盧卑　各處藥店均有發售
西一千九百一十二年九月九號　一三　四

朱有蘭名茶廣告

本號親自督製包種名茶質美味香甚合衛生且取價克己刻已陸
續運到　諸商賜顧祈卽惠臨茲將各種名茶價列於後
二兩一百六十四包麗嚶包種茶　二兩庄一百六十包鳳嚶銀針
茶一百斤散庄頂舊清遠茶　四兩一百六十包頂舊清遠茶
八兩庄一百六十包六安茶骨　八兩一百包頂舊清遠茶
民國三年元月六日　朱有蘭號啟

麵線

線粉

啟者特字通知此標麵線及線粉乃最上等之物向來未有如此精
線其味甚香及銷局最上　諸君有欲身體康强者須食此標麵線
及良粉爲要凡各雜貨礦頭之大間行店皆有出沽
英一千九百一十三年二月廿五號

總批發處日本大阪東京藤澤樟腦本舖

香晶者香水之原料也採百花之精英加百煉之精製凝脂凝膩結
成香晶其香氣之馥人比蘭麝而獨擅丹桂而尤佳縷縷馥郁氤香久
不散沾諸衣袂香遠益清若夫風動珠簾則時飄蘭麝撲人眉宇亦
遍惹芳芬非祇合乎衛生以辟途中之不潔行人樂爲之迎風駐足
領畧其香晶之特品矣本品出世以來淑女騷人爭購用者不知凡
幾倘貴客光顧試用便知此品高尚全美經濟特質也
英一千九百一十四年五月六號　四

代售處小坡大馬路門牌四百六十四號
日本賣藥有限公司

The Asiatic Petroleum Co. (Straits Settlements), Ltd.

啟者特字通知本公司所售第一號名上品土油　燈擔
蠟燭及第一號名貴申油　諸君有欲採購者請赴
下列之店號均有寄沽
潮勿里芝律門牌二百四十六
號振發興
美芝律門牌三百零三號怡興
沙九勝律門牌二十三號振光
美芝律門牌三十號恒裕成
兩旁所印之圖乃係本公司商標此佈
英一千九百一十二年十二月十二號
衣沙直土油有限公司謹啟

日出標

滙票各貨行情

足金　每兩算	六十四元八角
金盾　每個	八元六角二占
印度盾　一百元兌	一百七十四盾二五
爪亞盾　一百元兌	一百四十盾
滙香港　銀行現銀票一百元銀行貼出	二十四元
即日掛牌一百元値	廿三元七五
滙廈門　銀行現銀票一百元銀行貼出	二十三元八七五
即日掛牌一百元値	二十三元七五
滙安南　銀行現銀票一百元値	二十元
即日掛牌一百元値	十九七元五
滙暹羅　銀行現銀票一百元値	六十六元七五
商人三十日期票	六十六元半
滙小呂宋　銀行現銀票一百元値	一百十四元
商人三十日期票	一百十六元
滙加拿巴　銀行現銀票一百元値	一百四十二盾
商人三十日期票	一百四十四盾
滙泗里末　銀行現銀票一百元値	一百四十一盾七五
商人三十日期票	一百四十三盾七五
滙三寶壟　銀行現銀票一百元値	一百四十一盾七五
商人三十日期票	一百四十三盾七五
滙望加錫　銀行現銀票一百元値	一百四十二盾
商人三十日期票	一百四十二盾
滙仲光　銀行現銀票一百元値	一百七十四盾二五
商人三十日期票	一百七十六盾二五
滙加里吉打　銀行現銀票一百元値	一百七十四盾半
商人三十日期票	一百七十六盾半
滙上海　銀行現銀票一百元値	一百兩零一五
即日掛牌一百元値	一百兩零一五
有味煙土	一千元
無味煙土	九百十四元半
上甲錫	六十二元
叻甘蜜	六元七五
實勝離白椒	三十二元三
大猴土油出水	三元六角
王帽土油出水	二元九角半
坤甸興隆小罐椰油	十七元九角
巴劳一號	八十二元
巴劳二號	七十七元
巴劳三號	七十二元
巴劳碎	五十二元
勿里洞椰干	八元三五
坤甸椰干	七元九角五

敬頌田伯良先生大醫士

▲關於醫之優劣
▲病之死生

予之長子年二十於兩月前患外感症身體壯熱汗出不止便紅如血延醫診治皆云火熱內壅當遵河間瀉火法治之乃用涼瀉之藥連服十數日熱勢見增語音錯亂勢已危篤躇醫束手時方求救於田伯良先生先生診脉云六脉浮大來疾去遲此內虛外實之危候也非速用溫中固土恐難救療乃用附子理中湯日服二劑連服數日小便始清惟表熱未除延先生再診先生云病愈六七但此症初係外感醫不解表逐邪徒用寒涼傷中中氣內虛則表熱益熾故服涼藥而增劇也今中氣漸復外邪未解是以表熱不除將原方加減味解表藥再服二劑其病隨愈噫先生之學勝於善引河間醫作誑者果有如斯之別乎由此觀之則病之死生盡關於醫之優劣醫既劣矣病雖九生而無一死亦有時而至之於死醫既優矣病雖九死而無一生亦有時而可至之於生矣則病家之延醫者豈可不愼歟今予感先生之德特用數言登報鳴謝並可爲我同胞中之延醫者作前車之鑒也

甲寅年八月廿四日　巨發火鋸內趙水生謹頌　冊

天喜堂馳名老婢調經丸

老鋪在香港中環坭街口

稟准商標用老婢圖爲記

天喜堂商標

老婢調經丸

若非萬全安敢獨沽一味

正鋪在羊城西關光雅里

此方得自京都某親王府之老婢傳授故曰老婢調經丸

南洋各埠光顧郵費照加依期付上無悞此佈石叻周昌記識

一治一二月胎動行經或肚痛　一治子宮虛冷多年未孕
一治三四月胎動行經或肚痛　一治懷孕非孕企頭暗痛
一治五六月胎動行經或肚痛　一治經期前後腰骨痛
一治經色或黃或淡或紫或赤　一治經期前後小肚痛
一治經來或多或少或遲或早　一治經期前後肚刺痛
一治一月經來數次多少不一　一治血山崩血流不止
一治行經肚痛大便閉結　一治產後瘀血未淸
一治逾年閉經近月閉經　一治白帶赤帶白淫

此丸專治婦科等症如孕婦姑婦室女孀女一切婦人皆可安心吞服不用戒口平日經期有準者吞至三五服無不受孕百發百中切勿輕視誤調經之靈藥稱子之金丹也每服收回工料銀一元

各埠代理名列

京都騾馬市佛照樓　天津紫竹林佛照樓
石叻馬交街周昌記　汕頭怡安街惠安號
大吡叻蘇囉周昌泰　海口得勝沙全記號
檳城大門樓萬生號　廣西梧州五洲藥房
吉隆英蘭街煥利號　桂林十字街五洲號
漢口四官殿三多軒　澳門木橋街如意樓
上海大馬路老悅生　佛山潘涌里其芳齋
海口得勝沙全記號　省城雙門前藝成昌
廈門領事街太乙號　雲南三牌坊寶藝祥

稟准商標別人不得冒效福建林羅春製

此丸在石叻專在馬交街周昌記門牌九號
寄售此丸在石叻幷無分枝別店代沽

中華民國三年陰歷二月十九日　本堂主人謹啟

仁番底拿粉

敬者特字通知　仁番底拿粉（Infanting）此物一如可代母乳若服此粉能發生人身之血肉筋骨其質卽時消化能供初生嬰孩之食料及極童補血此乃代替牛乳之第一佳品食後腹中不覺酸味及不生風能治瀉痢之疾及食不消化之疾不必另服他藥爾美食此粉十分利便其味又甚佳　諸君欲服此粉請觀此粉罐外所貼仿單及圖便悉此佈

大英一千九百一十二年十月十四號　德國禪興大藥房謹啟

美奧施甸粉

敬者特字通知　美奧施甸粉（Bioritin）十分適口此物係用牛乳及鷄卵所製服之甚易消化其法和以鷄子黃十巴仙係照醫生夏要閱看及亞遜非君之定制而成鷄子黃乃係補益腦筋骨髓等最需之品及治勞傷之物是以美奧施甸粉乃係老人與童稚必需之物若食此粉可用　滾水　冷水　牛乳　茶　加九　酒等和服　大人每日三次每次用此粉兩茶匙　童稚用一茶匙　諸君欲悉詳情請閱樽外仿單及試服便知其功用此佈

大英一千九百一十二年十月十四號　德國禪興大藥房謹啟

英一千九百一十四年正月九號

德國拜耳大藥廠啟

THE BORNEO COMPANY.

敬者特字通知　諸君勿誤君之屋宇被白蟻所蝕及其目廣則須用柔尼來遁（Jodelite）此物可以保守木料若　諸君已有樹乳圖者當將樹乳樹後解用此柔尼來遁爾勿用烏油如是則此樹可保免被白蟻及他種之敗壞樹乳樹之皮若能用此柔尼來遁搽之可以適于其發樹乳者採購柔尼來遁必須認明何係原貨物此物可在新嘉坡多及柔佛實公司嘉頓公司　吉隆坡施夏巴　麻六甲勃蘭打士公司便能採購此物

一千九百一十二年正月二十號　婆羅公司謹啟

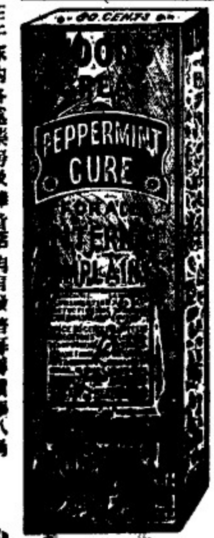

諸君若患腹痛症而欲求速愈須飲（嗶兀烈卑巴民九堂）藥水數滴因爲此藥醫治腹痛之症大有奇功伏望　諸君常存此藥一瓶在于家內各處藥房及雜貨店均有發售每樽價銀八角

英一千九百一十三年十月九號

要聞

外交界之局勢 ▲九月十九日北京函自戰局起後吾國外交第一次雖嚴爲劃定戰爭區域問題其先日本要求以黃河以東爲界之議中間蓋經無數周折而後由大總統內斷于夏認爲除照現在劃定龍口萊州及膠州附近爲界之辦法則無辦法故有外交部宣言之發表繼此而乃有德國三次之抗議矣

德代理公使之提出抗議也九月三日爲第一次四日爲第二次十四日爲第三次以第三次爲最強硬其四項理由已具見專電綜之以爲今之劃定戰區係在日英聯軍登陸以後實際上僅可供日英軍之便用與日俄戰爭時在平等便用之狀態不同而其所表示之要求則在保留現在及將來之二種權利(一)認爲適當之要求之權利(即將來認爲有何種要求爲適當即得要求何種權利是也)(二)損害之賠償是也蓋今日德使與本國消息隔絕故以代理公使之資格之地位先預於外交上占此一重大之地步故措詞如此吾國根本之主張即在德國已預先以青島爲戰事根據之地因之惹起遠東戰事則此次劃定戰區自屬唯一辦法此意已於第一次答覆德使公文中吐露之矣

比來北京外報主張吾國之舉動爲正當者亦以此爲理由順天時報屢斥德國之在山東違反中立種種謂皆有強盜於此已破屏入庭搶掠民家財物且爲警吏所捕乃因事主未容代其關門拒捕借口專仇因以結論德國無賴中國違反中立之資格英文京報昨日亦著論論德使抗議之不當大致謂德國往者已憑陵強權借二教師之被殺佔借中國土地今復濫在此土地之上作爲戰事根據其理由實不正當或有贊難英國謂英與德戰以德之破壞比利時之中立也今日本既破壞中國之中立英國何以不與日本戰不知比之中立爲四國條約所共保德即其一而中國無此且公法家嘗凡因事勢上之萬不獲已之行爲皆得認爲正當今德既首先於東方爲作戰根據計若則其敵國非從其他口岸進攻則無進攻之方法則日本之行動亦非得已云云　未完

承頂聲明 ○啟者牙籠律門牌一百三十四號何協和叅丕茶店生理原係是何世玉何世錦二人合創今因志欲別圖願將叅丕茶生理及家器店底一概頂與何達忠承受從此生理留爵乃是何達忠造化與何世玉何世錦無干倘二人日前有與坡中各寶號來往賬項揭滙保認等事限一禮拜內向經手理會清楚過期自誤與承頂人何達忠無涉此佈
甲寅年八月二十日　承頂人何達忠謹啟　田

此酒乃正庄各力萬蘭池酒乃天下著名之品諸君採買幸祈細辨
英一千九百十四年七月廿九號
牙直里有限公司謹啟

全狗標

若論緞波打酒　諸君必須購用全狗標者若無此標即非波打正庄之品此庄乃天下頂上之烏蜜酒據醫員謂此等烏蜜於人身體最屬相宜也

英一千九百十四年七月廿九號
牙直里有限公司謹啟

澳門餉碼招充
啟者茲澳門政府欲招人承充彩票餉碼此票名曰千舖票有欲承辦者可於一千九百一十四年星多末月廿八號入票投交澳門巡捕官尼花申那以憑選擇有欲知其詳細者可來本署詢問便悉一切特此佈聞
西一千九百一十四年九月廿九號　葡國駐坡領事署謹啟

極品鮮牛乳發售廣告
雪車標生乳國家醫院已用之數年因爲管理人員已經驗明此標乃是上等純淨可信　伏望諸君驗認假冒勿誤下等之物　諸君倘未試用此標牛乳時　以爲亦與他標無異倘曾一飲便知此標牛乳實居他種之上望諸君試用

不攙雜質而正式純潔之牛乳及生牛乳此標牛乳在檳城山尼闌嗎直里公司新加坡吉隆坡林傑公司麻六甲埠心羅成有限公司發售此佈
大英一千九百一十二年三月十四號
粵楊販售人耶禮華及子有限公司謹啟

金雞鐵樹補功藥酒
Serravallo's Tonic
(BARK AND IRON WINE)

藥酒發售 ○啟者此藥酒由德國皇家大醫生專心博考知有金雞鐵樹產自德國等如鐵稻採之其藥兼配幾神益氣靈芝雞遊而或昔年曾經呈送奧國英國法國奧國俄國及天下諸大邦統計由各國皇家大醫士三百餘名考驗獎賜請手書共三百餘紙俱係稱贊此酒之功能治男女氣弱血虧精神困倦筋骨疼痛不思飲食胃口呆滯頭暈眼花心驚恍惚不成寐腎虧失調小便淋濁如飯此等症長寒發冷瘧症以及婦科月經失調或臨經腹痛人弱血後久補有痰無糠疾皆可飲益而飲大能補體弱人飲之能資頭肥體豕無疾病相侵本局開創爲經三十餘載歷來不惜資本盡心揀擇水藥油藥酒丹膏丸散屢經試驗兩配德君醫生保赤存心無論內外新育藥症請醫診視藥到回春貧者不過索回藥資概免輸餉蒙惠顧新到本藥房選枯自當格外從廉此佈
西一千九百十年十月廿九號
新嘉坡土庫街德國神農大藥房謹啟

亞丹尼葛蚋之丸乃最效驗的
VAIDYA SHASTRI
MANISHANKAR GOVINDJI
Atank Nigrah Pharmacy
No. 79, BRAS BASAH ROAD, SINGAPORE.
如身體欠安急服之立見奇功

亞丹尼葛蚋藥房所製之膏丹丸散功用價格列下

諸君欲討取敝號之藥錄駛函來索敝號自當郵寄郵票敝號粘足諸君當免虧累惟住址姓名須詳細寫明方好遞交
又有廿媽覲捷蚋之藥錄爲最有價值看人若常閱此藥錄能知衛生之法增壽之術欲從商場取利者尤不可不閱此藥錄今特譯成華文付印不久將峻尊貴之華人如要賜閱者請將住址人名賜示俾印成後自當寄進
此藥甚是靈驗奇特非常若人染花柳毒不論楊梅疳瘡白濁與一切毒症及夜間夢遺或他疾病一食此藥即刻立即解脫且此藥能除污血養收鮮血氣衰力乏之人食之猶爲功效我亞丹尼葛蚋之藥堪稱爲神聖之品平常人常食此藥能除未來之病又僑居之人往往患水土不宜及食物凍冷濕熱者食亞丹尼葛蚋之藥不論熱帶寒帶旅行所住皆利動物冷物任意咀嚼其作用非但能防病且能增精力
△每匣三十二粒售銀六角
吞而葛覓藥油 此藥爲起死回生之聖藥少年人中年人倘有間柳毒花誤染毒氣往往束手無策必以待斃本主人憂之特專心研究秘製此藥以超度衆生吞而葛咱之藥油若人染花柳毒將此藥抹在陽物龜頭其毒立除與他家之藥大不相同他家之藥幸而靈驗亦是徐徐痊愈吞而葛覓之藥則反之現抹現愈其藥氣與王令一般每罇三州府銀半元重售三元一罇適用一人世
一亞丹尼葛撈藥丸 治染花柳毒楊梅疳瘡白濁夜間遺洩或能疾病食之立愈每匣三十二粒售銀六角
二吞而葛覓藥油 專治陽物生毒以藥抹在龜頭諸毒立愈迥非他家可比每罇三州府銀半元重售銀三元
三挽里頭髮油 極是清香男女用之甚合每罇售銀六角
四濕華濕藥丸 不論何疾食此濕華濕藥自能強壯神速非常非他家所能比及每罇四十粒售銀六角
五龍諳勢濕藥 爲頂上之濕藥每罇三十二粒售銀三角
六亞勿立礁那眷 此藥治咳嗽肺虛四肢疲倦脈絡不和或咳嗽無痰血氣凝滯食之反弱爲強神爲喜
每匣二十勞撈重售銀一元二角
七壽直撈勃撈泊 此藥治白濁與花柳毒甚食之立愈一匣十六粒售銀六角
以上所列假目係是零售之價若買大宗者則當略爲減少本號尚有他色之藥甚多難以盡述如要用者請駕臨來謝抑或駛函郵寄亦可
本藥局商號梁撈甲在印度甲知皇冕分棧孟買加里加搭拿拿拿亞撈八爲得力葛撈嚨仲光仲光分棧巴士巴沙律門牌七十九號
檳城代理人林清煥寓在大銃巷一十一號
分售藥處一在大街一在奕貴得力廿五號
上好各色藥發售
亞丹尼葛蚋披露
英一千九百一十四年二月廿四號

中國人自造西洋糖果餅乾雪糕汽水

新張廣告

啓者本公司始創在英國小呂宋十有多載前四年分設枝行於香港中環大馬路鋪面三間樓有九層招呼妥當貨不二價又有分售代理店在中國各通商口岸共十餘處公平交易童叟無欺中外官商歐西士女莫不嘖嘖稱羨本公司爲力挽利權外溢起見是以又開枝號於星洲自造各色西洋糖果餅乾餅包西餅糕餅中國鮮菓各種菓子香露一切名產食品裝盆入罐送禮待宜日久不壞利便舟車經泰西醫生化驗確是有益衛生之妙品誠當今團體茶會文明結婚人情饋送家居外出實不可少之珍物也本公司特由美國辦來新式汽水巴一具價値數千金能製出數十種新奇之汽水飲之確能生津止渴誠消暑解譬之仙露爲兼巧製花旗雪糕可用紙盆裝固能留十分鐘之久利便携去數十里電車路遠住家公館社會遊耍之地所用比他家所製者大有天淵之別也本公司最注意衛生鋪張華麗十色五光身在其中如入龍宮裏加以無煙不電有扇皆風自來水任意冲涼紅綠烟蹈君吸食總之事事如意樣樣稱心柳步蓮花寶吟明月正所謂空氣足可以免疾病食品潔而後有精神試觀泰西士女均皆體魄雄壯臉色歡容思想遠大有一日千里之勢者無不是先由講究衛生之所得來也今我中國人志識日高文明亦進步留意於起居飲食者大不乏人是以本公司主人親自監造各種食品務求潔淨而有益者以供諸君之所好爲鑒惠然肯來不我遐棄自當掃徑以迎佳客也新張伊始志在揚名大務批發額外相宜特登告白伏冀垂賞舖在牛車水戲園街門牌第十三號興號

本公司自辦各國馳名罐頭餐品花旗菓子　英國餅　乾牛奶米一律正呂宋烟巴西紙烟等發行零沽價甚公道

十樓上設有男女盥潔隨房以便貴客光臨飲冰及啡奶架啡西餅茶點麵包凍食等物招呼週到價亦相宜尙祈早臨爲盼

承接入罐裝罐糖果餅乾暨餽中國鮮菓各款名產食品及各款送禮等物

一凡本公司生意買賣收貨定貨須有本公司正式圖章給發及附庫人簽字作實至於銀行出入揭借銀兩置業交易大事須有鄭茂圖羅公盛二人親筆簽名及蓋有本公司正式圖章方能作効各件除借經手是問特此聲明以免後論

民國三年七月舊曆甲寅閏五月初十日

大英一千九百一十四年七月二號

星洲馬玉山糖果公司總理人馬玉山披露

永年人壽保險公司廣告

啟者本公司爲　諸君受保其保護之益則極大而所收之費又極廉實能保　諸君之家宅及其產業之平安有願投保者請至本公司訂約可也　再本司所訂保費實最輕微且在東方創設分行已久至本公司之資本則計有一千一百萬元以上倘願　諸君將本公司各事與別家互勘之便能分其優絀如欲知其保價以及一切情形者請至襲禧申凡麟門牌二號本公司寫字樓內詢問便能知悉特此佈告

西一千九百一十四年九月一號

永年人壽保險公司謹啟

CLYSMA
CIGARETTES
(EGYPTIAN)

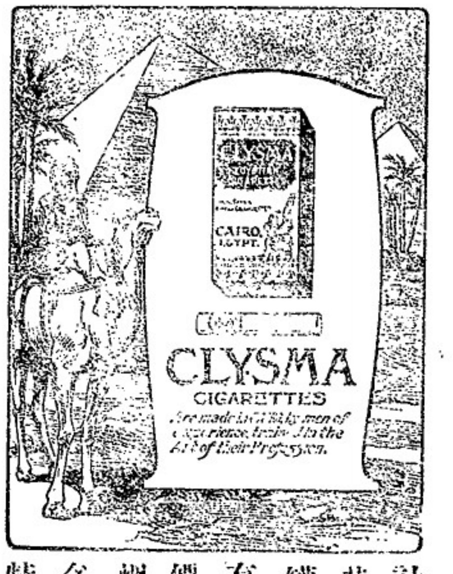

英國施里呂烟枝公司

此施里呂之烟枝乃埃及所製每枝之頭用草包裹亦有不用草者

計每罐五十枝其無草頭者每罐價銀五角半有草頭者每罐價銀七角此等烟枝凡賣紙烟各家均有出售特此佈告

PACKED IN TINS OF 50's

Obtainable of all Tobacconists' Stores

英一千九百一十四年五月廿八號

英美烟枝有限公司謹啟

環球著名

Doan's Pills

背痛腰痠淋濁水腫風濕皆腎令力有以致之

內腎虛弱爲害及於全身若不醫理勢必釀成不治之症兜安氏醫生研究有素秘製保腎丸專治腎虛經驗已久信服衆多凡有腎虛所致各症無不藥到病除好在是丸功專內腎膀胱不礙脾胃性既和平味復甘香治補兼行洵腎弱之良藥欲起沉疴而享高壽者曷請試之方知言之不謬也

兜安氏秘製保腎丸

各埠大藥房均有出售每瓶洋壹元弍角每六瓶洋拾弍元

上海兜安氏西藥公司

石叻庇能怡保會豐商店發行

西一千九百十三年八月廿二號

福建

財政廳長對於公債票之勸募　△公債票之成立所以補財政之支絀也是以財政機關之人員對於承認招募之加勉固分屬內不待言矣查福建財政廳長朱照君對於財政極力鼓吹導勸故該廳職員買票數亦較政務廳尤爲多數聞官長每員猶不止認買其月薪之半數如主任科員科長秘書長等均力勸購至百元之額以爲他機關之表率云

許巡按飭修河道　△福省河道久未修濬不但交通未便時啟爭端即傍河居民因河水淤淺從而汲食罹病者亦復不少巡按便有鑒及此特飭警察廳幷閩侯縣委派專員將內外河道一概修濬至于工程一項亦照治水局籌辦處一律辦理云

劉總長回閩消息　△此次海軍總長劉冠雄氏奉中央政府命令赴各處巡洋一週業經回過閩劉總長擬回過後先晉北京覆命繼則再到閩口巡視云

工業學校有振興氣象　△閩省協立工業專門學校自成立以來頗著成績前屆畢業各生多于實業界占優勝地步光復後該校學生編趨爲官熱忱殊趨法政專門視實業一途而不屑爲該校長恐循是以往郦但不能進行且慮從茲反形退化由是詳請巡按便通飭各縣代招新生以期實業教育前途由此發達焉

閩籍應考第三次知事之有名者　△北京第三次考驗知事第一二場業已揭曉茲將閩籍合格卅七名錄之如左　鄭慶銘　郭懋楨　吳孝忱　應汝翼　溫炳　楊汝濂　吳懿　毛寶煥　張道南　吳石　鄭玉輝　高信峰　劉子瑜　吳廣齡　邱嘉謨　邱翌華　李仲高　易元韻　郭滎　李雲峰　林祖彝　邱聽雲　林汝栩　趙瑛　黃仁昌　劉鍾年　楊保球　郭曾熤　林奕　李雲青　林佩湘　林振騷　張道遠　江弁　李合芳　余鳴謙　薩起渭

去毒社改舉社長　△閩省去毒社設立以來頗著成効此次煙土禁運煙禁將次肅清皆去毒社員實力辦事所致也昨聞該社徧請各社員定於去月廿六下午在南台大廟山總社改選社長以期實力進行云

毛校員晉升知事　△福建高等師範學校上業理化專科等處教員毛賽煥君係北京高等師範實科畢業生也因爲政親民之念重覓入教育界晉京考選知事聞已中式第八名現師範學校各教員遺缺已聘張高樑字宇臣君接充矣

陳署長嚴禁煙禁　△警察第一區長陳文翰對於禁烟一政最爲嚴厲凡巡士破獲烟窟者莫不格外獎勵故煙政之整理該署稱特盛昨有府裡轎員衛煙鬼數人復私習阿芙蓉相聚開燈經人報告到署陳署長立即派委警士多人前往拿獲當即將人犯贓物送往閩侯縣署禁煙分局內律辦云

廣東

財政廳經費不敷之變通辦法　△巡按使昨准財政部咨復以本部前定各省財政廳經費計直隸廣東等八省各年支六萬元奉天等六省各年支五萬元吉林等八省各年支四萬元現據直隸廣東河南江蘇四川奉天吉林陝西安徽等省將廳費不敷情形先後報部查財政廳辦理全省歲入歲出款廳實總其成加以改組之初在在須待整理原定經費不敷尚屬實情綜核各省來文或請追加或請自籌概算既據率勸征欸尤慮煩苛均難照准現在詳加核定以原定六萬元者增加之數比照原額不得逾三成五萬元者不得逾二成四萬元者不得逾一成五即由各廳長在于所轄各局征收經費內目行勻撥仍將支配細數報部備案經此增加之後不得更以經費不敷爲詞一再請益尤不得以經費之故巧立名目多攻於民致增人民担負此就直隸廣東等省確有爲難情形因籌辦變通方法其餘各省不得援請增加匪于通融辦理之中仍寓撙節限制之意應請轉飭遵照

車隊槍礮何得與外人滋弄　△廣東巡按便公署飭警衛軍各統領云爲飭遵事照得軍人爲國民所仰舉動宜務嚴肅槍械乃軍用所資保管應知慎重至于對外勤關國體尤嚴軍事秘密更宜如何加慎免啟輕侮窺伺之心乃本巡按使近日訪聞寶安縣屬深圳地方華洋交界時有外人到境輒向駐在軍隊索取所帶槍礮恣意看弄軍士頁復爲之詳告試驗舉動輕妄實于國體軍士大有所妨此種情形恐不僅深圳一處爲然亟應通飭禁誡除分行外合飭該統領即便遵照嚴飭所部各營隊務將所有槍械慎重保管勿許外人取閱如與外人相遇尤不可見異忘形致見輕藐乃資戒各該管官長隨時稽査如再有前項情事即于嚴懲毋任縱弛爲要切切此飭

催認包買公債濟急之公函　△饒平縣李知事近接國稅廳公函畧云公債一事迭奉部飭辦理經將條例章程備文函送貴縣在案現緣奉內國公債局電開擬將承募各省統改爲包買按期收欵方濟急需粵省斷難過少刻電復包買一百五十萬元該縣票近擬在於各縣上中下三等攤分包買饒邑中缺約要四萬元之譜望賢令尹共體時艱勉爲其難照前定額數設法分售按期繳欵俾得湊集包買原數迅速解部等因李知事備悉後以現在時局國困民窮亟宜妥籌善法始可達其包買之目的云

嚴令事力挽頹風　△大埔縣某甲娶妻阿金姿容嫵媚寵之特甚乃阿金淫蕩性成迭次歸寧不返視甲反如路人申怠而遷訟之其泰水城內謝氏著名刁潑極力袒庇要求離婚始而滋鬧繼而興訟十四號嚴知事鬮庭訊得實情將謝拘留勒令三日內交女還賴毋得容匿人咸稱快噫埔俗已嫁之女往往父母溺愛留養外家卒至驕情淫佚衡給道而玷門楣今嚴知事毅斷明決懲一儆百頹風或庶幾稍挽矣

安插華僑之辦法　△月來旅外僑民紛紛返國尤以南洋各埠爲最彩現除資遣回籍外其無家可歸者尚餘九百餘名華僑安集所實難容足李便拔擇經飭警廳實業科將消納之法實行籌劃在案茲以大沙頭興工後僅可容納二百餘人所餘之數尚難安插因思近日煤價飛漲各屬礦商乘時進起與請承採者絡繹有人特與實業科長籌商擬飭各屬知事轉飭礦商遇有招募工人須來省先招僑民若干名如有不足始得就地招募云

工部局告白　○啟者茲本局所估一千九百一十五年本坡工部局界內各屋及屋地全年屋稅以便抽取門租者經已估明立册其册現經列出存於本局寫字樓內以便償稅之人除禮拜外每日均可到本局寫字樓內觀看而本局諸員當於一千九百一十四年利心末月十一號禮拜五即華十月廿五日下午三點鐘在本局寫字樓內會集以便聽斷償稅之人來訴所估之價或有不公之處否倘適此期即將其册止結又凡陳訴所估門租有不合之處者務當具字於所定聚會之日至少十四日之前付寄前來通知或至是日前來當堂訴辦以便將册幷行更正均無不可特此佈告
大英一千九百十四年十月十七號
新嘉坡工部局司理人波元剌士承命謹啟　十

拆股聲明

啟者本坡漆木街門牌二十號萬裕興記公司故衣店生理李瀚波原占股本銀壹仟元本年八月初一日結算李瀚波已經歷年支使歸並無欵壞還將其名下股份劃出另招回李奕新進回股本銀壹仟元正此後生意發虧概與李瀚波無涉特登廣告俾衆咸知以免後論　卌
甲寅年八月二十日　漆木街門牌二十號萬裕興記公司披露

代售厦門陶化號食路罐頭廣告

自世界日趨于奢侈而外界食物品之輸入中華者多難悉數利權外溢至于莫可思議本主人有慨乎此爰在厦門創立陶化公司專製食路罐頭等物各色俱備氣味精美價值從廉敝號爲推廣營業挽回利權起計創辦伊始志在揚名　諸君光顧請移　玉趾代批發處在新嘉坡老吧虱口錦利號內特此奉聞
甲寅年八月十一日　厦門陶化公司代批發處錦利號披露　十

按摩問世　○啟者氏向在日本以按摩之術爲生凡經賜顧者莫不奬譽有加茲來叻中在勿剌士巴沙律門牌五十六號設店經營幷請到精於此學之日人加那牙打在於店中幫同奏技諸君有欲用按摩之術者請至本號相商價甚相宜特此佈告
大英一千九百十四年十月三號　日本婦人姬娟謹啟

大同公司罐頭食品代售廣告　○厦門大同公司製造各色罐頭食品物質純美價格從廉氣味適口有益衛生誠爲我國製造之特品也亦久爲中外士商所歡迎者敝號特代運來星洲推廣銷售俾南洋一帶無欲嘗其雛之嘆現各色罐頭業已到齊特此報告如蒙光顧請到本坡山仔頂裕源號直接交易可也此佈
中華民國三年十月三日　星洲裕源號披露　乙

吉屋招稅　○敬啟者敝在叻律立實得力門牌一十四號厝一間係老爺宮口萬山機廠址如有合意欲租者祈移　玉到小坡美芝律門牌一百七十二號敝號內面商可也
甲寅年潤月廿四日　金成春告白

MEDICAL HALL

新製專治淋病藥丸廣告

（第二）

肝那申藥丸乃專治各種淋病之新出其藥服即止痛數服鐵久其效驗顯然其病即愈有病者請試服之當知此藥之利益爲何如也
西歷一千九百十年十月廿八號
發賣處新嘉坡德國神農大藥房謹啟

一粒星　三粒星　五粒星

一若好飲之人即須購用此等爲蘭池酒因其味旣佳與價復相宜
二若平常人家則欲飲此種者爲適用因酒味旣醇價復不貴蓋此乃最相宜之品也
三如係富人則必喜最上等之各力爲蘭池酒故其如購此莊之酒飲之
牙直里有限公司謹啟
英一千九百十四年七月廿九號

甸蘭乃英國所製之白蜜酒天下銷行甚暢　諸君有尙未經試飲者祈早購之方知此酒之妙他人不能有此英國美酒復有此等廉價買出者倘能試飲一次以後卽常欲用之矣
英一千九百十四年七月廿九號

牙直里有限公司謹啟

○紐約電　德議院決議厚增水師是以立即興工建造鐵甲艦三艘巡洋艦三艘

○紐約電　德政府出兌戰時內債票一千兆馬克國人爭認已倍於原額該債每百扣折二五價收九七五

○濟南府電　日兵已入膠州租借地兩方面之嘀兵已於數處小戰日兵在王哥莊灣登岸取道王家及河東隘前進其兵乃以汽船二十一艘載來德兵一分隊數約四十人在河東隘抵禦日兵數百名約一小時許繼以衆寡不敵姿然而退而日兵則受有損失日兵乃由勞山進至李村河流域去月十八日日本騎兵亦出現於流亭及華里（譯音）附近爲德國嘀兵擊退陸軍中尉里特惡爾男爵即死于是役後數日內日本援兵開抵故此一方面至李村防線之德國嘀兵亦退日兵乃於二十六日佔據由膠州灣滄口起邁李村邁邁至沙子口灣之沙子口日兵前進之際曾受重創德兵重傷者一人微傷者八人德兵初不欲佔守邁處之嶗山即滄口至沙子口之防線仍屬邁寬目下業有砲台防守之第一地位乃在青島附近青島衛生情形頗好士氣亦壯

○北京電　日使署宣稱九月二十八日拂曉日本軍隊復進攻距青島正防線四基洛密達之德國嘀兵陸海德軍雖開砲極猛卒經日軍擊退於正午時佔據控制德軍正防線之高地

○東京電　據日揚中宣稱二十七日夜日兵驅敵間青島退走日兵死傷一百五十人德軍死傷之數未明惟已爲日兵擒獲五十名奪得機關槍四枝日兵作戰之速出人意料且已加速進攻日本艦隊會攻擊伊爾的斯砲台且曾實力襲助陸軍

○濟南電　廿八日上午有艦隊轟擊青島青島未受損傷德軍已棄華爾特西化希陣線而退因敵軍人數衆多之故砲台今全被圍德兵死傷無多陸軍中尉覺里斯陣亡

○上海消息　日本陸軍省公報二十八日發表日本軍隊於去月二十七日役戰擊退嶗山後南方高地之敵軍嗣又前進由李村河之河口經李村南方高地占領浮山東北金家嶺（李村東南方約一里半）附近之線已將敵軍逼入於青島外壘約二里之線當此戰鬥時敵軍艦艦三艘從海面轟擊我軍右翼以圖阻止我軍之行動是以我陸軍飛行機二架擲下炸彈以牽制敵艦之砲火敵艦狼狽以機關槍及砲火等亂射其一架受數個之槍砲彈其他一架受十數個之槍彈而於乘者並機體均無損傷兌然仍回原處

○濟南電　日兵佔據距濟南三小時火車路程與淄川博山路線接軌之張店站該處發見德國地雷濟南間之頗爲騷擾

○北京電　中國政界顧慮日人將佔據膠濟鐵路全線皆於致日本抗議書中聲明該路爲中德公司之產業向由華兵防衛中政府請日本撤退濰縣之兵勿再出此舉動致破壞中國之中立日政府尚未答復大約其復文中將解釋佔據濰縣車站必要之理由因該路線至青島爲止必須由日兵適當管理故也日人並以爲該路實係膠洲租借地極重要之一部分

○北京電　某日有飛機一艘出現於北滿洲東清鐵路之上俄使已向中政府抗議謂中政府若不阻止此飛行則俄人將開鎗擊之

○北京電　袁總統於星期一晨間三時偕各大員離總統府赴孔廟行禮惟衣特別服裝之華人與禮不洋外人參觀此舉可爲孔教將成國教之重要嚆矢

南洋

礦務會議運錫於美洲　◉四州府礦務總會以錫價現無起色欲直接運錫消售於美洲衆遂大加討論有謂美洲現日錫價或優於此惟未確實調查錫市若何亦未得把握誠恐直接運錫途美或有不便況本處近日錫價漸起足有希望故衆咸不以此舉爲然若欲行之亟宜將英美二國現日之金價滙水核算比較始能操勝況現滙水無定不宜行之議畢而散

女子愛國記　◉仲光仲巡撫夫人安丹顯女史發起紅十字會捐欵現緬甸女界之纖級界中人出而助籌由夏拉安女史倡首指定于那街佛界女學校爲會所每星期六日十一點集會該校長及教員等已發公啟研究該會所應辦之事會期將材料交給各人携回家中做成應用物件下期集會時則繳出所成之物校中各生及親友則擔任捐欵即以此欵購買材料縫女助財助材助力皆極歡迎亦不限於緬人云

本坡

學校聖誕紀念兩誌　◉小坡崇正學校于孔子聖生紀念辰懸旗掛燈鋪設俱有次第校之東偏爲學生成績展覽所是日九點各職員偕諸生依序入禮堂行謁聖唱歌讀說繼演說退出茶會迨午後又開運動會其秩序列下（一）唱歌（二）柔容術體操（三）踏擇（四）萬里長城（五）改裝競走（六）舞旗唱愛國歌（七）啞鈴體操（八）三腳走（九）徒手體操（十）鶴巢（十一）拔河（十二）跳繩（十三）競武（十四）答數來數（十五）撮影散會誠一時之熱鬧也

◉又聞本坡啟發學校於孔聖誕紀念日開學生成績展覽會懸旗結綵自上午九點至晚八點抵該校參觀者陸續不絕均加贊賞亦足該校成績頗著矣

攜人自擾　◉番姑潮婦王大正年前由華携其幼女來叻抵叻後交幼女在同籍婦盧貞賢處寄養（盧乃王之閨妹住華彩殺都以種植牧畜爲業者）已則爲人傭役向來相安無異迨至日前王忽將女許配於同籍人陳某得聘金一百五十元（陳乃桃龔夫）乘盧外出携女及席捲女之衣物往其女婿陳某之寓同居後爲盧悉即赴差館報聞控以拐帶女子及夾帶財物二案嗣爲差執獲由總差略訊轉交護司辦理護司詢明情由畢謂夾帶財物案應交府判今午府訊容被告署保二百元展二十六號再鞫拐帶女子案准明日判斷

死册例譯　◉頃聞本坡册報稱西十月十號以前一禮拜內叻地居民死者共計二百一十二人中有華人一百三十六名華婦三十二口共一百六十八人統計各籍人中患吐瀉而死者男子一名婦女無

歷打車相撞　◉昨早九點餘鐘大東陵地方有一英人及一日本人及乘歷打車一輛彼來此往偶爾相撞閱日本人畧有損傷云

賭案待訊　◉十七號東陵捕房副總差率差多名前往烏節律拘獲衆賭之興化人十五名席面銀七角三占併送於案今午二堂待訊

途搶叉鬧　◉吉寧人烏嗎林十六號晚十一點鐘身懷現銀及紙幣計共十元路經明實得力被同籍人三名要之於道搶去銀九角五占遂即逃去烏無奈錄情赴捕房報聞嗣由四百七十七號差昨日下午五點半鐘在實里宜律執獲一名沙尼一名林三美二人送案今午府堂待訊

剪綹被拏　◉吉寧人亞佛昨在距坡四英里之火車站被粵人郭光照玉兩名搜竊其襟袋內之金鍊金鏢及金約指鑲金嗹盒等件共值銀四十元幸爲該站總管所見當即將二匪執獲搜回原物送之於案今午府堂待訊

竊匪逃案　◉福入烏韓寫實龍岡律門牌二十號昨十七號早被赴捕房副稽被同籍入林之入屋竊去紙幣四十元金鏈仔一隻值銀十元金鑲碗石戒指一枚值銀五元又金戒指二枚值銀十元又一鍊戒指值銀一元該盜爲納究云云嗣由四百九十八號差在尼禺里智律將林之執獲送案今午府堂待訊

憲示

大英欽命新嘉坡輔政使司　爲招人投票事照得本坡國家現欲招人入票承充工役爲此示仰商民人等一體知悉汝等有欲承充者其票當于西一千九百一十四年十月廿九號拜四即華九月十一日中午以前投交國家機器司寫字樓以憑選擇茲將所欲招充之工役開列

在干鑾加剌模醫院即竹腳醫院內爲備灰水及修理之工役

如欲知其細情及觀圖式者每日由正午十二點鐘起至下午四點鐘止可赴營造司寫字樓大才調查詢便悉凡投票者其票外必須寫明投交國家機器司寫字樓承充該役字樣幷向營造司寫字樓大才調取討印便之票簡照式填寫方能合用而欲取票簡之前須將壓票銀一百元交與庫務司領回單據將單呈出方能取票簡至於棄取之權任由國家裁奪各宜踴躍慎毋觀望特示

大英一千九百一十四年十月十七號　示

憲示

大英欽命新嘉坡輔政使司　爲招供物料事照得本坡及檳榔嶼麻六甲三州府各衙署欲用之雜物茲欲招人投票承供爲此示仰商民人等一體知悉汝等有欲承供各物者可于西一千九百一十四年怒民末月七號拜六即華九月二十日中午以前入票在本坡則投交本署其在嶼甲兩地即交該處司政司署以憑選擇而其所欲入之票簡及其格式紙在本坡其到本署取討以便照填其在嶼甲即向該處參政司署取討其所承供之雜物均以一年爲期由一千九百一十五年然花里月一號起算茲將欲用之雜物開列如左

○督造司所用牛車　王家花園所用牛車　衣袋　煤炭　火柴　灰磚磨瓦及碎古石等件　本地所出雜物　土油　木料　以上皆在新嘉坡用

○衣袋　國家輪船及小輪船所用之煤炭　各輪船及小輪船所用火柴　灰磚磨瓦及碎古石等件　船政司內本地所出雜物　門牌及車牌　吉寧人新客所糧食　油糧食　府署拘留候訊人等糧食　獄中犯人糧食　木料　以上乃檳榔嶼所用

○醃運牛車　衣袋　灰磚磨瓦及碎古石等件　醫院之牛乳分甲乙兩種　甲　鐵罐稀實牛乳　乙　鐵罐甜實或非甜實牛乳　本地所出雜物　土油　麻六甲及叻申醫院糧食與雜物　船政司內糧食　府署拘留候訊人等糧食　獄中犯人糧食　木料　輪船所用之水及火柴　以上乃麻六甲所用　所入之票當爲封固其票外必須寫明所欲承供之物

如欲承供醫院及獄中等處糧食者當將其米之辦及粉辦裝入玻璃罐於投票之時一同呈驗

投票之時本國家因欲担保其入票之人每票當爲先交五十元以爲壓票之用若其票不能中選則國家將該款給回若經中選則於立約畫號之後當將該款給還至於價之高低以及票之棄取均由國家裁奪而本坡官署局等處所用之物料國家有權可以幷令其人供給特此諭明各宜踴躍慎毋觀望特示

大英一千九百一十四年十月十七號　示

處置已故黃亞煉即黃茂隆又名黃澤南又名黃德煊之遺產廣告

特此通知已故黃亞煉即黃茂隆黃澤南黃德煊之債主及一切關涉之人等知悉茲因其人於一千九百一十四年華不哇里月十五號身故惟其遺產未經掛砂是以本坡梟署於一千九百一十四年亦不里月二十號批准應由黃亞生領其遺業倘諸君等於此事有所關涉者可以將其緣由列明於一千九百一十四年怒民末月六號以前送交新嘉坡哥里耶館門牌十號本狀師之寫字樓內以憑核奪迨至是日之後本嗎吵人當即將其遺產業分處置除應償還欠項之外即以分給其分所應得之人倘屆期不見通知則本掛砂人日後不能承認特此通佈

英一千九百一十四年十月九號

代理已故黃亞煉掛砂狀師奴呂尼畢亞咪敬

憲示

大英欽命新嘉坡輔政使司　爲招人投票事照得本坡國家現欲招人入票承供以下所列各物係由一千九百一十五年然花里月一號起計以一年爲期爲此示仰商民人等一體知悉汝等有欲承供者其票當于西一千九百一十四年屋多末月三十號拜五即華九月十二日中午以前投交本坡一號捕房總巡捕官寫字樓以憑選擇茲將所欲招供之物開列

一　製造工部局界外之羔丕店飯店及客棧牌號

二　在各差館總差寫字樓及巡捕官料清除厠所

三　製造新嘉坡警部軍隊之衣料

四　承供新嘉坡獄所犯人之伙食

五　修補醫差之靴

如欲知其細情及看欵式幷領格式紙者可赴一號捕房總巡捕官寫字樓查詢索取便得凡投票者其票外必須寫明投交總巡捕官寫字樓承供何物字樣選定之後第一項須繳作按銀五十元第二項亦繳五十元第三項則繳五百元第四項則繳一百元第五項則繳五十元至於棄取之權任由國家裁奪不以價低者得各宜踴躍毋違特示

大英一千九百一十四年十月十五號　示

憲示

大英欽命新嘉坡輔政使司　爲招人投票事照得本坡國家現欲招人入票承供食品及車輛係由一千九百一十五年然花里月一號起計以一年爲期爲此示仰商民人等一體知悉汝等有欲承供者其票當于西一千九百一十四年怒民末月五號拜四即華九月十八日中午以前投交本坡獄中總差寫字樓以憑選擇茲將所欲招供之物開列

一　獄中犯人伙食

二　牛車

如欲知其細情及領格式紙者可赴獄中總差寫字樓查詢索取便得凡投票者其票外必須寫明投交獄中總差寫字樓承供何物字樣幷將各種食物藏在玻璃樽內隨票呈繳幷須先交壓票銀一百元倘不取中其票即將此項交回至於棄取之權任由國家裁奪不以價低者得各宜踴躍毋違特示

大英一千九百一十四年十月十四號　示

白　馬

此乃著名之白馬標委實杞酒已行銷百餘年之久諸君須知此酒收藏之久及其氣味香美可不參購買他種但買此酒飲之可也

威士基酒

英一千九百一十四年七月廿九號

牙直甲有限公司謹啟